

福祉わくや

2023.5
第156号

おらほの集いの場!

岸ヶ森区

お茶っこ飲み会

自治会・地域福祉会・老人クラブが共催し、月1回の頻度で開催しています。リハビリ体操やタオル体操、文字並び替えなどの脳トレが定番メニューですが、今回はいつもとは少し違ったメニューとして、区長さんが持ってきたポッチャに皆で挑戦! ボールの行方に一喜一憂しながら、大盛り上がりでした。

行政区内で1番大きい集会所が会場になるため、自宅から遠い方もいますが、近所の方が送迎をしながら一緒に参加するなど、お互いさまの気持ちでちょっとした手助けをしています。お茶を飲みながら「最近○○さんの様子はどう?」なんて話が出ると、すぐに誰かが「昨日はね…」と答えることができます。日頃から気かけ合う関係性ができている地域だからこそその強みです。



日時：毎月第3土曜日 10:00～11:30

場所：生栄巻生活利用センター 

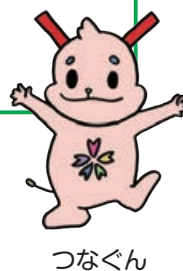

つなぐん

参加者さんたちは、「やっぱり地域の人が集まる機会は大切。今後も続けていきたいね」と話してくれたぐん!

- | | | | |
|--------------------|--------|---------------------------|-------|
| ● 令和5年度事業計画・予算 | 2～3ページ | ● 地域福祉会長・福祉推進員名簿 | 9ページ |
| ● ゆうらいふ通信 | 4～5ページ | ● 「わたしの居場所」ガイドブックを作成しました! | 10ページ |
| ● 災害ボランティア研修会 | 6ページ | 編集後記 等 | |
| わくや地域まるごと会議全体会 | | | |
| ● まるごと受け止める社協の相談窓口 | 7ページ | | |
| ● お知らせ | 8ページ | | |
| ボランティアグループ助成金 | | | |

学びあおう
支えあおう
通じあおう 
浦谷町地域福祉活動計画「3つの活動方針」

令和5年度事業計画

本会は、「誰もがその人らしく 安心して暮らすことができる 地域社会の実現」を基本理念に掲げ、住み慣れた地域で安心して生活できるよう、住民主体による地域福祉活動の推進並びに利用者寄り添った福祉サービスを展開してきました。

令和5年度は、第3次涌谷町地域福祉活動計画をもとに、地域に寄り添いながら地域のつながりによる住民主体の地域福祉活動の推進に取り組んでまいります。また包括的支援体制の構築に向け、涌谷町が県内で先駆けて取り組む重層的支援体制整備事業について、関連事業を実施するとともに他事業との一体的な展開を図り、関係機関等と協働しながら、一人ひとりの困りごとに対して状況に合わせた相談支援や地域づくりに取り組んでまいります。

介護サービスにおいては、広く町民の介護ニーズに応えながら福祉サービスの利用促進に努め、地域に根差した社協らしい介護サービスの提供に取り組んでまいります。

引き続き感染対策には十分配慮しながら、地域住民をはじめ、地域役職者やボランティア、保健・医療・福祉の関係機関・事業所等の理解と協力のもと、涌谷町における地域福祉の推進に努めてまいります。



令和5年度資金収支予算(法人全体)

単位：千円

単位：千円

勘定科目		今年度予算額	前年度予算額 (補正後)	増減額	勘定科目		今年度予算額	前年度予算額 (補正後)	増減額
収入	事業活動による収入				支出	事業活動による支出			
	会費	5,900	5,900	0		人件費	417,614	414,906	2,708
	寄附金	340	360	△20		事業費	89,862	86,540	3,322
	補助金	12,649	18,156	△5,507		事務費	26,505	27,744	△1,239
	受託金	38,088	37,680	408		共同募金配分金事業費	1,396	1,401	△5
	事業収入	8,616	8,596	20		助成金	2,771	2,918	△147
	介護保険事業収入	478,943	435,780	43,163		その他の支出	92	358	△266
	障害福祉サービス等事業収入	11,140	11,372	△232					
	受取利息配当金収入	34	34	0					
	その他の収入	332	2,002	△1,670					
施設整備等による収入	0	3,500	△3,500	施設整備等による支出	4,300	47,693	△43,393		
その他の活動による収入	4,125	14,472	△10,347	その他の活動による支出	17,627	16,292	1,335		
前期未支払資金残高(繰越金)より	0	60,000	△60,000	予備費	0	0	0		
収入の部 計	560,167	597,852	△37,685	支出の部 計	560,167	597,852	△37,685		

事務局・組織図(令和5年4月1日現在)

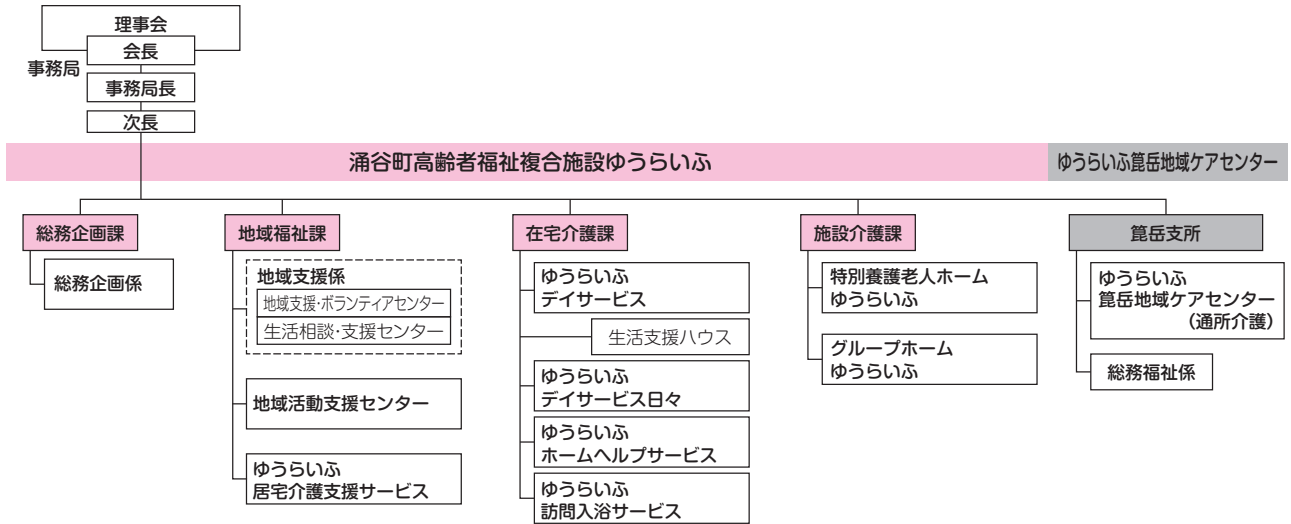

主な事業内容

〔地域福祉部門〕

地域支援・ボランティアセンター

- ・ 地域福祉社会長連絡会
- ・ 町民福祉研修会
- ・ 防災研修会
- ・ 福祉事業所連携推進会議
- ・ 配食サービス(月曜～金曜)
- ・ ひとり暮らし高齢者ふれあい事業「さくら会」
- ・ エプロンおばさんと遊ぼう広場(木曜)
- ・ 地域ふれあい物品貸出事業
- ・ ボランティア講座
- ・ ボランティアグループ交流会
- ・ 福祉学習出前講座
- ・ わくや地域まるごと会議(協議体)
- ・ わくや地域福祉フォーラム
- ・ 多世代のつながりづくり事業
- ・ あんしん見守り体制推進事業
- ・ 暮らしのサポート事業
- ・ 暮らしの足確保支援事業
- ・ かるがるプラザ(木曜・金曜)
- ・ いきいきお達人教室
- ・ 脳力アップ倶楽部(随時)
- ・ 認知症カフェ「さくらカフェ」
- ・ 助成事業(地域福祉会・福祉団体・ボランティアグループ・学校など)

生活相談・支援センター

- ・ 生活相談所(月1回)
- ・ 無料法律相談所(年1回)
- ・ 生活福祉資金の貸付
- ・ 生活安定資金の貸付
- ・ 小口生活安定資金の貸付
- ・ フードバンク(フードドライブ)事業
- ・ 日常生活自立支援事業「まもりーぶ」
- ・ おらほの支えあいマップ「わくや」更新
- ・ 参加支援事業
- ・ Wakuwaku福祉まつり

〔法人運営部門〕

- ・ 理事会・評議員会等の開催
- ・ 社協だより「福祉わくや」の発行(年6回)
- ・ ホームページ等の運営
- ・ 介護職員初任者研修講座

涌谷町社協オリジナルキャラクター

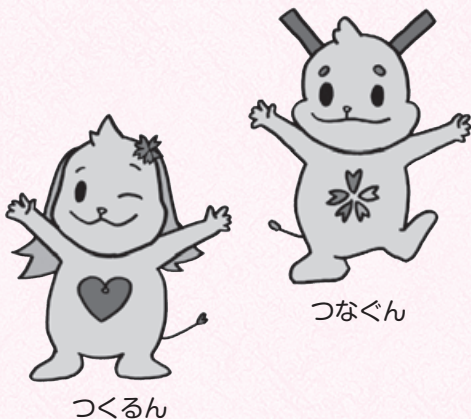

※事業所番号とは、介護保険法等に基づく指定を受けた事業所の番号です。

「介護サービス事業部門」

職員の介護技術向上のための研修体制を充実し、事業所全体の介護の質を高め、利用者に信頼される介護サービスの提供に努めます。

施設で安心安全な生活を提供します

特別養護老人ホームゆうらいふ

(介護老人福祉施設)

【事業所番号：0473100709】(介護)

▽定員 30名(個室、10名×3ユニット)

▽内容 利用者の有する能力に応じた自立した日常生活を営むことができよう、介護や相談援助、機能訓練、健康管理等のサービスを提供します。



グループホームゆうらいふ

(認知症対応型共同生活介護)

【事業所番号：0473100410】(介護)

▽定員 18名(個室、9名×2ユニット)

▽内容 家庭的な共同生活起居において、食事・掃除・趣味活動等、できる範囲で役割を持ち続けられるよう日常生活上の支援や介護等のサービスを提供します。



短期の宿泊の場を提供します

特別養護老人ホームゆうらいふ

(短期入所生活介護(空床利用型))

【事業所番号：0473100709】(介護)

▽内容 特別養護老人ホームにおいて入院等で空床がある場合、その居室を利用し短期入所の介護サービス(ショートステイ)を提供します。

グループホームゆうらいふ

(短期利用共同生活介護)

【事業所番号：0473100410】(介護)

▽内容 グループホームにおいて入院等で空床がある場合、定員の範囲内で短期利用の介護サービス(ショートステイ)を提供します。

ゆうらいふデイサービス日々・宿泊サービス

(介護保険対象外サービス)

▽定員 2名

▽営業日 年末年始除く金曜日・日曜日

▽内容 ゆうらいふの通所介護を利用する方を対象に、通所介護の利用時間外において宿泊サービスを提供します。(原則、短期入所等のご利用を優先していただきます)

生活支援ハウス

▽定員 4名(個室)

▽利用期間 6カ月以内

▽内容 自立した生活が送れる概ね60歳以上の方で自宅での生活に不安のある方に対し、居室を提供します。

▽申込先 ☎43-5111(担当：涌谷町福祉課)

スタッフがご自宅を訪問します

ゆうらいふホームヘルプサービス

(訪問介護)

【事業所番号：0473100329】(介護)

【事業所番号：0413100033】(障がい)

▽営業日 年中無休

▽内容 ご自宅に伺い、食事・入浴・排泄等の身体介護や清掃・洗濯・調理等の生活支援のサービスを提供します。



ゆうらいふ訪問入浴サービス(訪問入浴介護)

【事業所番号：0473100337】(介護)

【受託事業】(障がい)

▽営業日 月曜日・金曜日

▽内容 看護師を含め3名のスタッフが専用浴槽を整備した車両でご自宅に伺い、お部屋で安全快適な入浴サービスを提供します。

【勉強会の様子】



通いの場を提供します

ゆうらいふデイサービス(通所介護)

【事業所番号：0473100360】(介護)

▽定員 35名

▽営業日 年中無休

▽内容 自宅からの送迎と施設において食事・入浴・排泄等の介護や利用者に合わせて個別活動(カラオケ、脳トレ等)、レクリエーション等のサービスを提供します。



ゆうらいふデイサービス日々

(認知症対応型通所介護)

【事業所番号：0493100028】(介護)

▽定員 12名

▽営業日 月曜～土曜

▽内容 自宅からの送迎と施設において食事・入浴・排泄等の介護や少人数ならではの家庭的な雰囲気の中で利用者に合わせた個別活動(おやつ作り、創作活動等)のサービスを提供します。

地域活動支援センター

【受託事業】(障がい)

▽定員 10名

▽営業日 年末年始・祝祭日除く月曜～金曜

▽内容 心身に障がいのある方に通いの場を設け、相談支援や創作的活動等を通じて引きこもり防止や生活意欲の向上を図ります。

▽申込先 ☎43-5111(担当：涌谷町福祉課)

ゆうらいふ麓岳地域ケアセンター(通所介護)

【事業所番号：0493100069】(介護)

▽定員 18名

▽営業日 月曜～土曜

▽内容 自宅からの送迎と施設において食事・入浴・排泄等の介護や利用者に合わせた個別活動等のサービス、麓岳地域に根ざした行事や交流等を提供します。



介護の相談をお受けします

ゆうらいふ居宅介護支援サービス

(居宅介護支援)

【事業所番号：0473100550】(介護)

▽営業日 年末年始・祝祭日除く月曜～金曜

▽内容 利用者や家族の介護相談、介護事業所・関係機関等との連携調整及び居宅サービス計画(ケアプラン)の作成等を行います。



つくるん



涌谷町高齢者福祉複合施設ゆうらいふ
☎43-6661



麓岳地域ケアセンター
☎25-5596

「どのようなサービスを利用できるんだろう」「要介護認定を受けたけど、どこに連絡すればいいかわからない」など、介護に関する悩みやゆうらいふの介護サービスに関することは、お気軽にご相談ください。

「知る」から災害に備えよう！ 災害ボランティア研修会

近年、各地で地震や豪雨災害等の大規模災害が相次いで発生しており、涌谷町においても令和元年東日本台風の際には甚大な被害を受けました。災害に備えるためには地域住民だけではなく、行政・社協・NPO・福祉事業所等の連携や防災意識向上と災害にも強いまちづくりが大切になります。今回は、「知ること」をテーマに研修会を開催しました。

講演Ⅰ 災害ボランティアセンターについて

宮城県社会福祉協議会 所長 武藤 哲哉 氏

災害ボランティアセンターは、様々な年齢層、職種の方が効率よく効果的に活動するための拠点であり、多くの場合、被災地の社会福祉協議会が中心となつて設置します。研修では、近年の災害の状況や、地域住民・NPO等が協働した事例について紹介していただきました。

講演Ⅱ もしもに備えて知っておきたいこと

一般社団法人OPEN JAPAN

緊急支援プロジェクト 手代 千賀 氏

全国の被災地において、地域住民をはじめ企業・行政・社会福祉協議会等と連携し、「その先の笑顔のために」活動された経験などをお話していただきました。

また、万が一被災してしまつ前に準備しておいた方が良いことについてもアドバイスをいただきました。

【個人でできること】

避難経路や場所、家屋の保険内容、防災用品の確認

【地域としてできること】

ご近所の連絡先や地区の備蓄、防災用品、近所の井戸や大工さんの把握

学びあおう 

災害ボランティアの事前登録をしてみませんか？

QRコードから専用サイト(運営：宮城県社会福祉協議会)にアクセスし、氏名やお住いの市町村を入力することで、災害発生時にボランティアの募集状況等のお知らせがメールで届きます。登録方法についての質問などは、涌谷町社協地域支援係(Tel.0229-43-6661)までお願いします。



生活支援体制整備事業

今後、生活支援体制整備事業をおとして出会うの場をたくさんつくり、子どもも大人も緩やかにつながる地域づくりを進めていきます。

講演後は、涌谷町版のつながりづくりの方法を考えるため、若い世代が活動に参加・参画しやすくなる工夫について話し合いました。

白石市の斎川地区における取り組みとして、中学生以上の住民を対象としたアンケートの実施や世代別会議の開催、障がい福祉サービス事業所との連携などを紹介していただきました。



住民全員が
主役!

世代を超えた出会いの場づくり

わくや地域まるごと会議全体会

涌谷町生活支援体制整備事業の大きなテーマである「若い世代とのつながりづくり」について、オンライン研修を実施しました。

講演 「公民館を核とした斎川の地域づくり」
講師 斎川公民館(斎川まちづくり協議会)

事務長 佐藤 幸枝 氏

支えあおう 

まるごと受け止める社協の相談窓口

生活や福祉のお悩みを社会福祉協議会にご相談ください!

生活相談・支援センターでは、「どこに相談したらいいかわからない」というような不安や困りごとについて、相談を随時受け付けています。秘密や個人情報には必ず守りますので、まずはご相談ください。



フードドライブにご協力ください

ご自宅で余っている食べきれない食品をご寄付いただき、フードバンク事業を通して必要としている世帯へ提供する取り組みを行っています。お持ち寄り頂いた食品は各設置場所のボックスに入れてください。

3月から新たに涌谷町役場 本庁舎1階の町民室にもボックスを設置しているほか、5月から新みやぎ農業協同組合 涌谷支店および涌谷営農センターにも設置する予定です。

○募集食品 2か月以上賞味期限が残っており常温保存が可能な食品
例) 乾麺、缶詰、レトルト食品、インスタント食品など

- 設置場所** (6か所)
- ・ ゆうらいふ 正面玄関ホール
 - ・ 涌谷町町民医療福祉センター 健康課・福祉課事務室入り口付近
 - ・ 涌谷公民館 入口付近
 - ・ 涌谷町役場 本庁舎1階 町民室 (町民生活課向かい)
 - ・ 新みやぎ農業協同組合 涌谷支店
 - ・ 新みやぎ農業協同組合 涌谷営農センター



涌谷町役場 本庁舎1階 町民室

日常生活でお困りごとのある方へ 生活相談員による生活相談所

「毎日の生活が不安」「仕事のことで悩みがある」「今後どうしたらいいかわからない」等、ひとりで悩まず、まずはご相談ください。

- ・ 5月24日(水) 13時～15時 麓岳地域ケアセンター相談室
- ・ 6月28日(水) 13時～15時 ゆうらいふ 相談室

生活費でお困りの方へ 生活資金貸付のご案内

- 小口生活安定資金(10,000円以内)
- 生活安定資金(50,000円以内)
※特に必要と認められた場合は70,000円以内

詳しい要件についてはお問い合わせいただくか、お住まいの行政区の民生委員児童委員にご相談ください。

問い合わせ先：生活相談・支援センター【☎43-6661 e-mail mail20@wakuya-sfk.net】



お知らせ

心温まる善意ありがとうございました

(2月23日から4月21日)

▽寄附金

・匿名 様 3万4千300円

・匿名 様 7千円

・匿名 様 5千円

▽フードバンク事業のため

・涌谷ライオンズクラブ 様

食品等(2〜4月分) 27kg

・フードドライブ(2〜4月分) 29kg

▽寄附物品

・籠岳白山小学校 様 歩行器1台



籠岳白山小学校では、小里小学校の伝統を引き継ぎ、空き缶回収等の収益で福祉用具を贈呈する活動を実施しています。今回贈呈いただいた歩行器は籠岳地域ケアセンターで使わせていただきます。

子育て支援事業「エプロンおばさんと遊ぼう広場」を開催しています

未就学の子どもたちとその保護者を対象に、自由遊びや子育て相談を通して、交流を図る場としています。参加費・申込不要です。

▽日時 毎週木曜(祝祭日・年末年始除く) 10時〜11時30分

▽場所 ゆうらいふ多目的ホール

▽問い合わせ先 ☎43-6661

地域支援・ボランティアセンター

一般介護予防事業「いきいきお達者教室」を開催します

楽しく脳トレや体操をしながら、皆でたくさん笑いあえる「いきいきお達者教室」に参加して、アタマとカラダ、そしてココロをほぐし、元気を保ちましょう!

▽場所 ゆうらいふ多目的ホール

▽日程 5月10日、6月7日

▽時間 10時〜11時30分

▽持ち物 運動しやすい服装、飲み物、鉛筆等

▽参加費 100円(申込不要)

▽問い合わせ先 ☎43-6661

地域支援・ボランティアセンター

認知症を地域で支える「なぐらカフェ」を開催します

認知症の方やその家族、地域住民、専門職など誰でも気軽に集える場所です。一人で抱え込まず、ほっと一息つきませんか? 申込は不要です。

▽日時 5月31日 10時〜11時30分

▽場所 ゆうらいふ多目的ホール

▽参加費 100円

▽問い合わせ先 ☎43-6661

地域支援・ボランティアセンター

スタッフ募集! ゆうらいふで一緒に働きませんか?

▽職種 地域活動支援センター支援員
▽業務 利用者(主に精神に障がいを持つ方など)の制作活動・喫茶・レクリエーション・季節行事等の機会提供などの支援

▽時間 9時〜16時15分

▽賃金 時給930円〜1,130円

▽手当 通勤手当、その他規定に基づく

▽その他 簡単なパソコン操作(ワード・エクセル)ができる方。

障害福祉、介護等の経験あれば尚可。社会福祉士、精神保健福祉士の資格あれば尚可

※介護職員の募集も随時行っています。お気軽にお問い合わせください。

▽問い合わせ先 ☎43-6661

総務企画課

「ゆうらいふれんどパーク」の利用について

ゆうらいふ東側の土地を、多世代で誰でも利用できる運動交流ひろばとして整備しました。

利用に際しては予約が必要となります。予約及び詳細については、お問い合わせください。

▽利用料金 無料

▽問い合わせ先 ☎43-6661

総務企画課



令和5年度ボランティアグループ活動助成金の申請受付を開始します!

- ▽助成対象 ((1)~(4)の条件を全て満たすこと)
- (1) 涌谷町内においてボランティア活動をしていること
 - (2) 会員が3名以上で、涌谷町民を中心に構成されていること
 - (3) 明確な計画に基づき活動し、自己資金の調達をしていること
 - (4) 涌谷町ボランティアセンターに登録し、活動に協力できること

- ▽助成金額 25,000円(上限)
※助成金額は活動年数によって異なります。
- ▽申請期日 5月31日(水)まで
- ▽申請方法 所定様式を準備していますので、下記までご相談ください。

問い合わせ先 ☎43-6661(地域支援・ボランティアセンター)

地域福祉会長・福祉推進員紹介

(令和5年4月1日現在)

任期満了に伴い、地域福祉会長及び福祉推進員が新たに次の方々になりました。
任期は、令和5年4月1日から令和7年3月31日までとなります。

地域福祉会長

(敬称略)

行政区	氏名	行政区	氏名	行政区	氏名	行政区	氏名	行政区	氏名
1	岡田 京子	6	小野寺孝夫	11	鈴木 節子	上谷地	千葉 徳子	成沢	小野寺庄寿
2の1	川崎 真理	7	大森 茂	下小塚	木村 慶子	下郡	菊谷 弘美	太田	清水 芳子
2の2	米倉 祐子	8	佐々木信之	上小塚	高橋ちづ子	上郡1	小島 玲子	籠岳	荒井 孝善
2の3	富士原洋子	9の1	石川 悦子	黄金	佐野 結実	上郡2	三塚 尚登	吉住	加藤 澄子
3	泉澤 幸吉	9の2	小齋 洋子	日向	阿部 聖子	長根	米倉 英子	猪岡	斎藤 悦子
4	佐々木順子	9の3	鈴木 由美	下町	伊藤ひろみ	小里	佐藤 富子	短台	三浦あきえ
5の1	石崎 賀子	八雲	川崎 健造	城山	印南 美奈	岸ヶ森	佐々木きくこ	大谷地	福岡 京子
5の2	佐々木典子	10	佐藤 友子	上町	宮崎 栄子	脇	大崎由美子		

福祉推進員

(敬称略)

行政区	氏名	行政区	氏名	行政区	氏名	行政区	氏名	行政区	氏名
1	小野寺静子	5の1	佐藤千代美	9の3	千葉 秋子	上小塚	小畑 梨紗	長根	佐々木恭子
	田村 博美		安部久美子		浅野 博子		菊池 牧子		香川 孝子
	中村美智江		小野 克子		奥田 貞子		大石 洋子		藤原 孝枝
	黒沼 愛美		大内政奈美		木川田喜久恵		佐野 結実		木村きみ子
	菊池 純子		阿部 真理		門脇 妙子		大平志津江		佐藤 富子
	佐藤 克彦		遠藤 壮一		三浦 望		鈴木 京子		松村 隆悦
	伊藤 福子		鈴木あゆみ		阿部ゆり子		岡元 悦子		平 佳弘
伊藤 祐一	安田 京子	得可まふか子	宇佐美律子	浅野 信男					
2の1	萩田 修司	5の2	佐々木順子	八雲	水越 礼子	日向	伊東ムネ子	岸ヶ森	浅野 祐一
	川崎美智江		及川 咲美		野田きよ子		桜井千華子		佐々木あい子
	中川 昭子		高橋 恵子		安部川幸子		阿部 聖子		阿部佳保子
	川崎 真理		伊藤いわ子		女川 克子		山田 洸一		大友 由美
2の2	都築 光子	6	松坂 達哉	10	佐々木たか子	下町	今野 淳子	太田	小野美津枝
	海上美津子		白岩 博		白岩より子		小茄子川順子		阿部千恵子
	高橋 裕美		片倉 恒治		今井 洋子		櫻井 頼子		松井 若枝
	伊藤 秀美		小野寺由紀枝		大山 洋子		鈴木千賀子		高橋 憲子
	高橋久美子		佐々木 昇		都澤 和孝		木村まゆみ		福田 昭子
	和田喜恵子		吉田 由美		辻 久美		桜井 峰子		佐藤 金助
	小澤 英子		浅野 敬子		五十嵐裕美		熊谷 京子		成沢 小野寺庄寿
2の3	菅原 賢治	7	浅野 任司	10	佐藤 友子	下町	菅原 静江	太田	福田 理絵
	庄子 美紀		田中 英子		遠藤 良治		玉野けい子		高橋 清毅
	香川とらよ		藤崎 浩司		渋谷 紀子		公平 明美		大森 裕子
	畑山千鶴子		久道 光子		高橋 昌子		鈴木けい子		大森 政代
	伊藤 勝子		千坂とも子		後藤 壽子		伊藤ひろみ		木村 晴美
	寒澤 裕美		久道 好子		石場まゆみ		相澤 佐貴		内藤 和生
	香川 和枝		遠藤しづか		畑山 利枝		長南 邦子		土井 美紀
	佐藤 香		佐々木政子		都澤美枝子		三塚ひとみ		籠岳 伊藤よう子
	高橋たへ子		鈴木 弘子		佐々木 盛		桜井ちよの		畠山 正美
	遠藤 祐子		大泉かほる		安部 妙子		佐藤 綾子		岩崎美恵子
3	高橋 敏美	9の1	福村 淑子	11	安部たき子	城山	佐々木ゆき子	吉住	佐藤富士子
	木村 利光		百々紀代子		遠藤嘉代子		和氣たい子		佐藤 豊子
	氏家 泰三		阿部 幸美		熊谷美樹子		印南 美奈		我妻みどり
	大橋 清和		平 あき子		菅原由紀子		播見 桂子		大槻 智子
	吉田三重子		坂本 珠美		門間 綾子		安部 望		片山あさ子
	加藤きよゑ		石川 悦子		田村みつえ		安部 勝子		浅野 純子
	高橋 孝吉		栗田 静江		手嶋えみ子		寄内 伸也		野田 和子
	味水 学		土門 郁子		相澤 孝子		安部 京子		野田まゆみ
	小野寺美智子		加藤みよ子		稲葉はる子		菅原 栄子		浅野のり子
	笹原 和彦		松村 徳子		佐々木博美		岡村喜美子		大森 久恵
	杉本 福夫		原田由美子		澤田 洋子		大橋 和恵		佐藤しげ子
	菅原美代子		牛山 充子		松浦 由紀		宮崎千鶴子		草岡 幹子
	4		佐々木玲子		9の2		今西 孝夫		下小塚
後藤 千家		熊谷 寿子	菅原 春子	加藤ゆかり		阿部真智子			
鷲足やす子		臼井久仁子	鈴木 節子	甲田 幸子		大友 妙子			
伊藤 幸子		山内 晶子	橋本 好伸	安倍 孟志		大平田美代			
瀬田しづ子		伏見 留美	岡本 栄子	千葉 巧		大泉 良子			
藤田とき子		安田 弘	大平 孝光	佐藤 洋美		黒沼美津代			
小浦 裕子		平塚 幸恵	大平喜久子	小島いち子		高橋まき子			
5の1	脇坂 せつ	9の3	三澤真佐枝	上小塚	大平 重敏	上郡1	砂金 弘美	大谷地	荒 由美子
	下村 栄子		和賀 照美		木村 慶子		小野寺けい子		白幡 清子
	白岩 道子		高橋 美和		熊谷真由美		鈴木久美子		
	白岩 敬子		高橋 悦子		後藤 俊江		加藤 京子		
	平塚由美子		古橋 京子		佐藤 文子		永澤 孝子		
	菊地 恵子		三宅 由里		八巻 富子		佐々木亮子		

「わたしの居場所」 ガイドブックを作成しました!



社会福祉協議会では、生きづらさを抱え、不安な気持ちをお持ちの方やそのご家族に対し、社会参加に向けた支援を行っております。今回作成しましたガイドブックには、対人関係に不安を持っている方や心配事を抱えている方、自分のペースでゆっくりと過ごしたい方が安心して過ごせる居場所を紹介しています。

「少し外にでてみたい」「ゆっくり過ごせる場所にでかけたい」など、居場所をお探しの方がいらっしやいましたら、こちらのガイドブックをご活用ください。掲載事業所との「つなぎ」も支援させていただきますので、お気軽にお問い合わせください。

相談は電話、来所・訪問、メールとなります。
個人情報厳守しますので、安心してご相談ください。
電話:43-6661
メール:mail07@wakuya-sfk.net



読み取ると、
すぐにメールが
打てます。

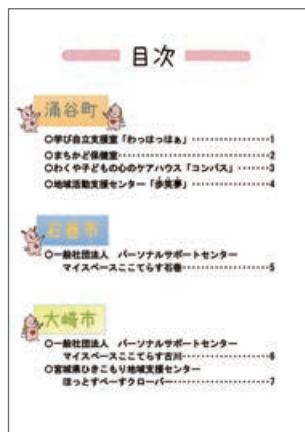

涌谷町社会福祉協議会

検索

ホームページにも
PDFデータを掲載しておりますので、
ぜひご覧ください。

問い合わせ先 ☎43-6661 (担当:生活相談・支援センター)



編集後記
今年は何年になく桜の開花が早く、桜と共に新年度というイメージが崩れました。入学式も桜祭りも残念ながら葉桜でした。「春を楽しむ」期間は短く、寒暖差があつて体調管理が難しいこの頃です。マスク生活も制限緩和になり、マスクなしの子どもたちの顔が見られるようになったのは、うれしいことです。
年度が変わり、社協の活動が始まりました。年度始めということもあり、社協が行っているサービスが紹介されています。改めて読んでみれば新しい発見があり、いろいろなご家庭にあったサービスマツカるかもしれませんね。
広報委員

ボランティアグループ「50+の会」
「朗読テープの貸し出し」
町広報・社協だよりの朗読テープを無料で貸し出ししています。視覚障がい者の方、介護者の方など、お気軽にご利用ください。
▽問い合わせ先 ☎43-6661 (地域支援・ボランティアセンター)

社協だより
福祉わくや

2023.5
第156号
通じあおう

編集・発行
ふれあいネットワーク
社会福祉協議会
涌谷町社会福祉協議会

〒987-0121 宮城県遠田郡涌谷町涌谷字新下町浦192番地
涌谷町高齢者福祉複合施設「ゆーらいふ」内
TEL(0229)43-6661 FAX(0229)43-6670
E-mail:shakyo@wakuya-sfk.net
ホームページ: http://www.wakuya-sfk.net